2026年度

ウインタースクールのご案内

アフタースクールワイズ 武蔵浦和

アフタースクールワイズでは、小学生のお子さまを対象とした【ウインタースクール】を実施いたします。入会金無料で、ご利用希望日数に合わせてお申し込みいただけます。ぜひお気軽にご参加ください。楽しみながら学べるスペシャルプログラムの他、外遊び、冬休みの宿題サポート等、お子さまに有意義な冬休みを過ごしていただけるよう、ワイズがサポートいたします。

開催期間 2026年12/24(木)～2027年1/8(金) ※12/26(土)～27(日)・12/30(水)～1/3(日)を除きます。

◆お預かり時間・・・・・・8:00~19:00 ※オプションにて22:00まで延長利用が可能です。

◆お預かり対象学年・・小学1年生~6年生　◆定員・・各日5名

1日のスケジュール(予定)

時間帯	プログラム	内容
8:00~	宿題・学習・読書タイム	学校の宿題、家庭学習教材などに取り組みます。
10:00~11:00	外遊び/自由時間	外で元気いっぱい遊んで過ごします。
11:00~12:00	自由時間	読書、工作、カードゲームなどをしながら過ごします。
12:00~13:00	ランチタイム	ご昼食はご持参いただくか、事前にご注文ください。
13:00~14:00	自由時間	読書、工作、カードゲームなどをしながら過ごします。
14:00~15:30	冬休みスペシャルプログラム	実施日、内容等詳細は裏面をご覧ください。
15:30~15:50	おやつタイム	みんなで楽しくおやつを食べます。
15:50~16:10	ワイズタイム	ワイズでのルールの確認、レク、探究クラスの表彰式などを行います。
16:20~	探究クラス	受講がない場合は自由時間です。
17:30頃	清掃/帰宅準備/自由時間	おうちに帰るまでは自由に過ごします。

※日によってプログラムが前後することがあります。※外遊びは当日の天候や気温により、実施しない場合があります。

◆お申し込み方法

まずはアフタースクールワイズHPより個別説明会のご予約をお願いいたします。個別説明会にてお預かりのシステムについてご説明いたします。

※定員になり次第、お申し込み受付を終了いたします。残席がある日程に関しましては、随時お申し込みが可能です。

◆お支払い方法

お申し込み後、申込書に記入いただいた携帯電話番号宛てに、お支払いのご案内URLをSMSで送信いたします。URLをタップしていただき表示されたバーコードで、SMS到着から1週間以内にコンビニエンスストアにてお支払いください。(初回ご利用日までにご入金が必要です。)なお、ご利用開始後にご利用日数やオプションを追加された場合は、改めてお支払いのご案内URLをSMSでお送りいたしますので、同様にお支払いをお願いいたします。

◆お申し込みのキャンセル・変更に関して

【キャンセルや変更について】

お申し込み手続き完了後のお預かりパックやオプションサービスのキャンセルや変更はできません。

【欠席時の対応について】

欠席された場合のお振替はできません。ご返金もいたしかねますので、あらかじめご了承ください。

【オプションサービスの追加お申し込みについて】

ご利用日の前開室日19:00までにご連絡ください。それ以降のお申し込みは、ご希望に添えない場合がございます。

Afterschool Wise

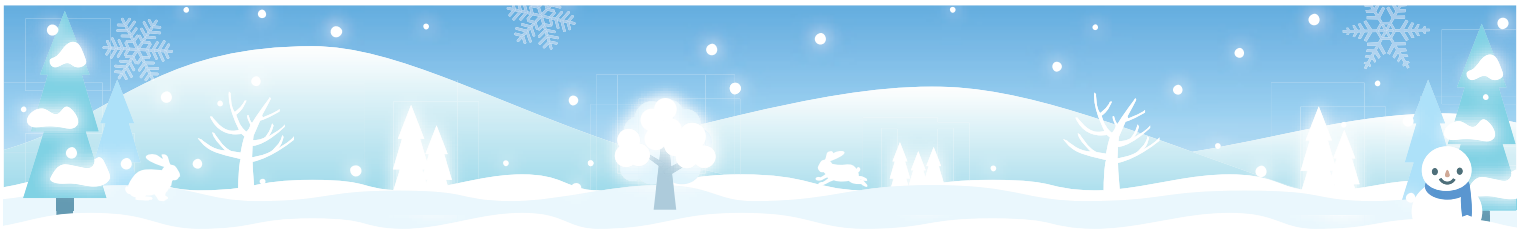

◆ご利用料金（※全て税込）

①入会金・登録事務手数料

	料金	備考
入会金	無料	
登録事務手数料	2,200円	お申し込み時に発生いたします。

②お預かり費用　※下記にはお預かり、冬休みの宿題サポート、おやつ代が含まれます。

パック内容	料金	注意事項
パック5（5日間）	30,800円	◆1日単位での追加利用について (例)4日間利用の場合：パック3+追加利用（1日）でご利用いただけます。
パック3（3日間）	20,460円	
追加利用(1日)	6,820円	

③施設管理費

	料金	備考
施設管理費	2,200円	冷暖房等の施設管理にかかる費用です。

④オプションサービス　※すべて事前予約が必要となるサービスです。

サービス内容	単位		料金	注意事項
夜延長お預かり	1回	通常	880円	19:00~21:00に30分ごとご利用可能です。
		深夜	2,200円	21:00~22:00の時間で30分ごとご利用可能です。
昼食・夕食	1食		770円	スクール指定のメニューよりお選びください。
中抜け付き添い（往復）	1回	短	1,100円	スクールより最短の距離で300m以内となります。
		中	2,200円	スクールより最短の距離で1km以内となります。
		長	4,400円	スクールより最短の距離で1km~2kmとなります。
お送り付き添い（片道）	1回	短	550円	スクールより最短の距離で300m以内となります。
		中	1,100円	スクールより最短の距離で1km以内となります。
		長	2,200円	スクールより最短の距離で1km~2kmとなります。

※中抜け付き添い、お送り付き添いは原則16:00~となります。

アフタースクールワイズ武蔵浦和

住　所: 〒336-0021
埼玉県さいたま市南区別所1-27-5 プレム武蔵浦和1階
E-mail: musashiurawa@afterschool-wise.com
T E L: 048-711-6273（月～金 10:00~19:00）

スペシャルプログラムカレンダー

月	火	水	木	金
12/21	12/22	12/23	12/24 ＊ **クリスマスクッキング＆クリスマスパーティー** お友だちやチューターと一緒に楽しく過ごそう♪ お菓子をクリスマス風にデコレーションしてみよう！	12/25 ＊ **壁に飾れるクリスマスツリー** 自由に色を塗って、オリジナルのクリスマスツリーを作ってみよう！
12/28 ＊ **年賀状** 1年間お世話になった人に感謝の気持ちを伝える、年賀状を書いてみよう！	12/29 ＊ **しめ縄リース** お正月に飾れるオリジナルしめ縄リースを作ってみよう！	12/30 閉室	12/31 閉室	1/1 閉室 2027 Happy New Year
1/4 ＊ **避難訓練（地震）/絵馬** 災害時（特に地震）を想定し避難訓練を行います。/2027年の目標を考えて、絵馬に書いてみよう！	1/5 ＊ **ぐにゃぐにゃ凧** お正月に遊んで楽しい凧を作ってみよう！	1/6 ＊ **おきあがりこぼし** だるまや干支のかわいいおきあがりこぼしを作ってみよう！	1/7 ＊ **宝船の飾り** ちりめん細工の宝物をのせた宝船を作ってみよう！	1/8 ＊ **ひつじのランプシェード** ひつじのランプシェードを作ろう！

12/30(水)～1/3(日)は閉室となります。

＊ スペシャルプログラムの一部をご紹介します ＊

クリスマスクッキング＆クリスマスパーティー

クリスマス・イブに実施します♪
クッキングでは、クリスマスにぴったりなスイーツを作って食べます。
パーティーでは、レクリエーションをしてみんなで楽しい時間を過ごしましょう！

しめ縄リース

しめ縄は、年神様をお迎えするためのお正月の飾りです。
好きな飾りを組み合わせて、オリジナルのしめ縄リースを作ってみましょう！ 色や配置を工夫しながら、すてきなお正月飾りに仕上げます。
できあがったしめ縄リースをおうちに飾って、新しい年を迎える準備をしましょう。

おきあがりこぼし

おきあがりこぼしは、たおしても「ゆらゆら～」と起き上がるおもちゃです。好きな絵や模様をかいて、自分だけのおきあがりこぼしを作ってみましょう。
どんな動きをするのか、楽しみながら作ってみましょう。

避難訓練＆絵馬づくり

絵馬とは、神様へのお願いごとや、お願いごとが叶ったことのお礼を書く、神社に納める木の板のことです。
2027年の目標やお願いごとを絵馬に書いてみましょう！
また、緊急時に備えて避難訓練を行います。

・「＊」の記載がある日は絵の具等を使用します。汚れてもよい服装でお越しいただくか、スモックやお着替えをお持ちください。
・プログラムの内容は、天候や商品の在庫状況等により変更させていただく可能性がございます。あらかじめご了承ください。
※12/24（木）クッキングについて：食物アレルギーをお持ちのお子さまにつきましては、スクールより個別に保護者様へご相談させていただきます。